

## ΣΤΟΙΧΕΙΑ Φ/Β ΣΤΑΘΜΟΥ

ΣΥΝΟΛΙΚΗ ΙΣΧΥΣ Φ/Β ΣΤΑΘΜΟΥ: 4.95KWp  
ΣΥΝΟΛΟ Φ/Β ΓΕΝΝΗΤΡΙΩΝ: 11ΤΕΜ  
ΙΣΧΥΣ Φ/Β ΓΕΝΝΗΤΡΙΑΣ: 450Wp(2,25m2)  
ΣΥΝΟΛΟ ΑΝΤΙΣΤΡΟΦΕΩΝ (INVERTERS): 1 ΤΕΜ  
ΕΠΙΦΑΝΕΙΑ PV PANEL: 24.75m2  
ΣΥΝΟΛΟ ΣΥΣΤΟΙΧΙΩΝ (STRINGS): 1 ΤΕΜ

## Φ/Β PANEL

ΦΒ Γεννήτρια Ισχύος 450 Wp  
2,18x1,03x0,35

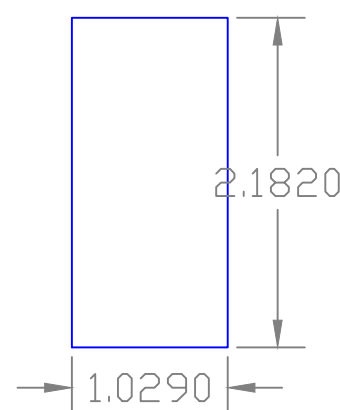

| ΕΛΛΗΝΙΚΗ ΔΗΜΟΚΡΑΤΙΑ<br>ΔΗΜΟΣ ΑΓΙΑΣ<br>ΔΙΕΥΘΥΝΣΗ ΤΕΧΝΙΚΩΝ ΥΠΗΡΕΣΙΩΝ, ΠΟΛΕΟΔΟΜΙΑΣ,<br>ΠΕΡΙΒΑΛΛΟΝΤΟΣ<br>ΤΜΗΜΑ ΤΕΧΝΙΚΩΝ ΥΠΗΡΕΣΙΩΝ |   |                                 |
|---|---|---------------------------------|
| ΕΡΓΟ:   | ΕΝΕΡΓΕΙΑΚΗ ΑΝΑΒΑΘΜΙΣΗ<br>ΔΗΜΟΤΙΚΟΥ ΣΧΟΛΕΙΟΥ ΑΝΑΒΡΑΣ |                                 |
| ΚΥΡΙΟΣ ΕΡΓΟΥ:   | ΔΗΜΟΣ ΑΓΙΑΣ   |                                 |
| ΘΕΣΗ ΕΡΓΟΥ:   | ΑΝΑΒΡΑ ΑΓΙΑΣ, Δ.Ε. ΑΓΙΑΣ, ΔΗΜΟΣ ΑΓΙΑΣ               |                                 |
| ΘΕΜΑ ΣΧΕΔΙΟΥ:<br><b>ΜΕΛΕΤΗ ΦΩΤΟΒΟΛΤΑΪΚΩΝ ΦΒ2</b><br>ΚΑΤΟΨΗ ΣΤΕΓΗΣ   |   | ΑΡΙΘΜΟΣ ΣΧΕΔΙΟΥ<br>ΚΑΙΜΑΚΑ 1/50 |
|   |   |                                 |
| ΑΓΙΑ, ΦΕΒΡΟΥΑΡΙΟΣ 2021  |   |                                 |
| ΣΥΝΤΑΧΘΗΚΕ<br>ΑΓΙΑ, ΦΕΒΡΟΥΑΡΙΟΣ 2021  | ΘΕΩΡΗΘΗΚΕ<br>ΑΓΙΑ, ΦΕΒΡΟΥΑΡΙΟΣ 2021                 |                                 |
| ΕΥΜΟΡΦΙΑ ΝΤΟΥΛΟΥΛΗ<br>ΠΟΛΙΤΙΚΟΣ ΜΗΧΑΝΙΚΟΣ   | ΑΘΑΝΑΣΙΑ ΜΠΑΡΤΖΩΚΑ<br>ΤΟΠΟΓΡΑΦΟΣ ΜΗΧΑΝΙΚΟΣ          |                                 |
| ΑΘΑΝΑΣΙΑ ΜΠΑΡΤΖΩΚΑ<br>ΤΟΠΟΓΡΑΦΟΣ ΜΗΧΑΝΙΚΟΣ  |   |                                 |